第十九届证卡票签安全识别技术展览会暨高峰论坛

19th Security Document Summit

2025年5月28-29日
北京 国家会议中心

主办单位：

中国国际科技促进会
中国国际科技促进会证卡票签专业委员会

协办单位：

公安部第一研究所

支持单位：

国家金融科技测评中心
中国物流与采购联合会
信息产业部计算机安全技术检测中心
中国自动识别技术协会
中国印刷及设备器材工业协会标签印刷分会
中国印刷及设备器材工业协会喷墨及特种墨印刷分会
中国副食流通协会食品安全与信息追溯分会

承办单位：

北京中广衡泰信息科技有限公司

特别鸣谢：

中国印钞造币集团有限公司
中国邮政集团公司邮票印制局

全球合作伙伴：

IHMA国际全息制造商协会
Reconnaissance

知识产权与法律支持：

北京友邦律师事务所

业界最高规格
年度盛典

证卡票签安全识别技术展览会暨高峰论坛(SDS)始创于2003年，是中国及亚洲地区创办时间最久、规模最大、规格最高、最具专业性及影响力的安全识别领域专业平台。活动聚焦全球钞票与法定证件、身份认证与识别、安全防伪追溯、商品品牌保护技术等前沿应用，是业界链接国际与国内企业、供应与需求、市场参与主体与政府主管部门及应用客户单位之间的桥梁和纽带，代表了全球范围内本产业技术和应用成果的前沿水平。

风雨二十载，与产业共前行！在总结往届成功举办经验基础上，本届活动规模及质量将全面升级，进一步提升活动国际化高端平台水准，将为业界带来了更高规格、更加精彩的内容与体验。

活动规模

SECURITY DOCUMENT SUMMIT 2025*

800+ 将有超过800位参会代表出席高峰论坛
来自政府发行单位、终端应用单位、供应商企业

80+ 全球顶尖专家将奉献80场以上
专业级演讲，打造行业视听盛宴

260+ 国家会议中心2大展馆，8000平米面积
预计将有260个展位展示全球顶尖成果

5000+ 超过5000位专业观众预计将参与活动
汇聚行业最丰富、最具代表性的用户

同期举办

2024-2025第十二届“蓝盾杯”安全识别技术奖项评选

展览范围 EXHIBITION

对“人”安全识别技术
身份识别与可信认证技术

生物识别技术

安全证件制作与查验

网络可信认证技术

人工智能与区块链

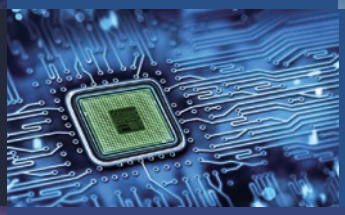

安全芯片与集成电路

防伪溯源与品牌保护

对“物”安全识别技术
安全材料与防伪溯源技术

高安全防伪材料技术

智慧包装标签与品牌保护

光学、全息与视觉技术

钞票有价证券安全印务

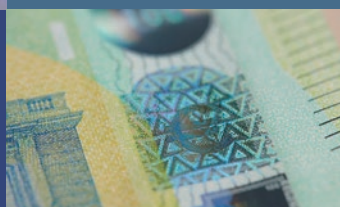

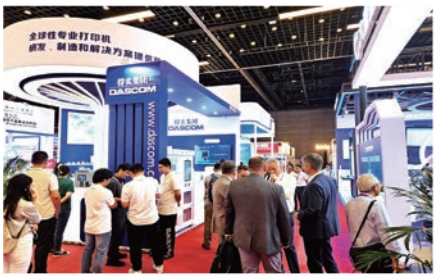

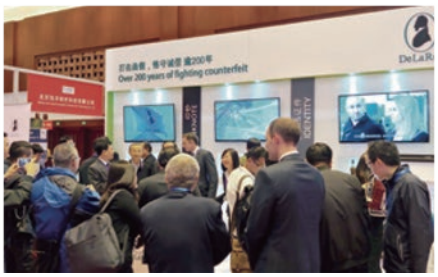

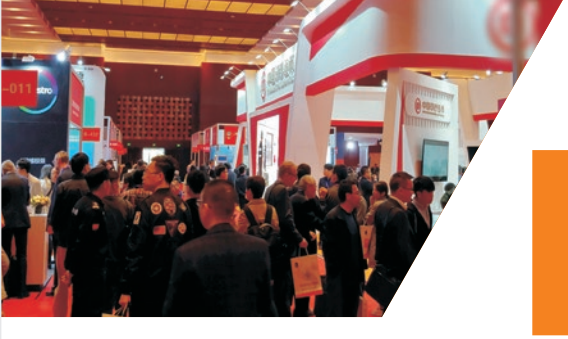

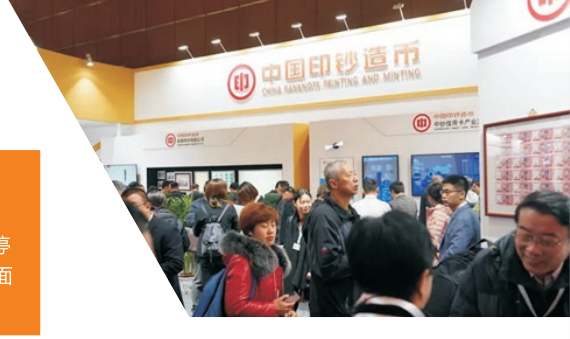

历届最大活动规模

历经十八年积累沉淀，SDS 激流勇进、脚步不停
本届活动规模及质量将达到历届最大水准展会全方面
升级突破，将为您带来更大的收获体验

2025 活动亮点

国际及海外资源强势回归

全球新格局下国际顶尖企业及用户单位重磅亮相，分享来自全球的前沿技术成果与应用

共赢智能时代安全识别行业发展

探索量子计算、区块链、人工智能等下一代技术发展，引领行业发展新机遇，赢在未来

汇聚最优质的用户资源

用户覆盖行业最丰富的政府主管、发行机构、监管部门、科研院校、品牌终端用户及集成商

聚焦行业转型升级新机遇

国际经济结构调整大背景下，安全识别行业迎来技术、设备、管理模式升级，共赢新市场机遇

上届展商分析

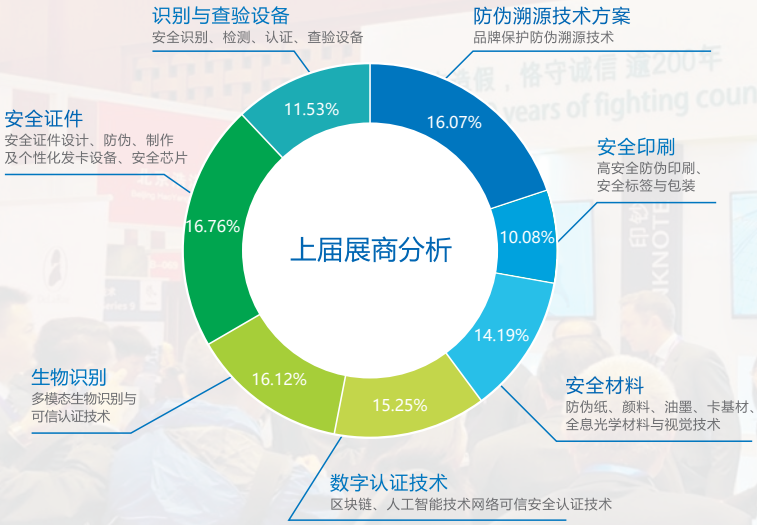

专业观众分析

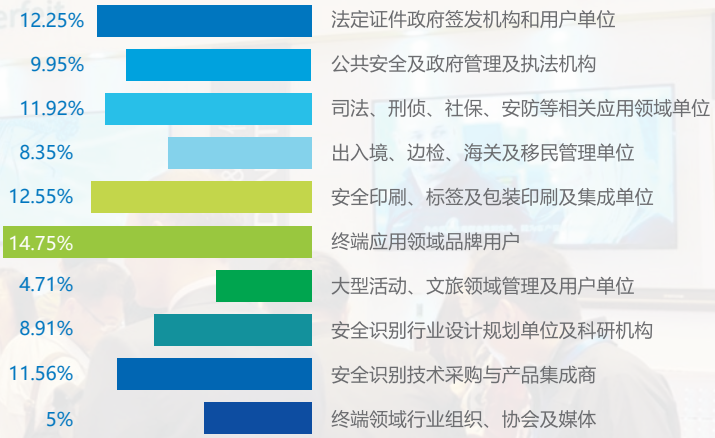

参展注册费用

豪华标准展位	中国企业	外资企业
早鸟优惠价	¥17,800	¥27,800
常规注册费用	¥18,800	¥29,800

光地展位	中国企业	外资企业
早鸟优惠价	¥1,880	¥2,990
常规注册费用	¥1,990	¥3,220

早鸟优惠价：2024年9月30日截止

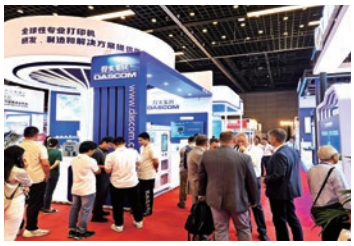

高质量展位搭建:
全金属展位框架材料、个性化楣板制作、3.5米高度展位搭建

家具一站式配齐:
洽谈圆桌、咨询台、四把椅子、2盏射灯、220V/5A电源插座

优惠政策:
证卡票签专委会 会员单位 享有对应级别优惠
注册会刊及观展手册广告专享 9折优惠

安全识别技术高峰论坛

2025年5月28日-29日

80场专家级演讲，安全识别技术全产业链精彩呈现

前沿技术引领产业发展，国际化视角定义对话交流

聚焦后疫情时代安全识别行业发展新机遇

80+ 演讲人

论坛议题 Programme

EXHIBITION DISPLAY 展览展示

EXHIBITION DISPLAY 展览展示

- 全球新格局 行业与市场发展
- 政策环境 法律法规
- 行业监管 隐私与安全
- 全球安全威胁 打击伪造及欺诈
- 生成式人工智能 与大模型
- 大数据、区块链 量子计算、元宇宙
- 全球产业合作 与转型升级
- 中国主要安全 识别政府项目解析
- 多模态生物识别 技术与安全
- 钞票与法定证件 安全技术升级
- 安全芯片与 集成电路
- 网络可信电子 安全认证
- 安全防伪材料 全息光学与视觉
- 物联网安全追溯 商品身份认证
- 边检与出入境 护照与身份认证
- 电子证照体系 公民网络安全身份
- 金融与安全支付 身份识别与认证
- 安全印务 包装与品牌保护
- 识别查验 与验证设备
- 社会公共管理 与安全防范

上届嘉宾及应用客户单位（部分）

国家市场监督管理总局
中华人民共和国司法部
国家卫生健康委员会
国家税务总局
中华人民共和国人力资源和社会保障部
中国证券监督管理委员会
国家密码管理局
国家知识产权局
国家林业和草原局
外交部领事司
中国人民银行货币金银局
文化和旅游部信息中心
国家文物局数据中心
中国科学院
中国工程院
国家信息中心
中国信息通信研究院
北京市大数据管理局
安徽省数据资源管理局
江苏省大数据管理中心
广东数字政府运营中心
清华大学
北京大学

公安部第一研究所
公安部物证鉴定中心
公安部第三研究所
国家移民管理局信息科技司
国家移民管理局出入境信息技术研究所
公安部交通管理科学研究所
公安部大数据中心
公安部反假币实验室
来自北京、上海、天津、广东、内蒙等全国多地区边检总站
中华全国工商业联合会
中国公证协会
中国安全产业协会
中国通信标准化协会
中国半导体行业协会
中国防伪行业协会
中国出入境检验检疫协会
中国印刷设备器材工业协会
中国印刷技术协会
中国物品编码中心
国际货币协会
国际全息制造商协会

中国银联
中国银行
工商银行
建设银行
中信银行
光大银行
农业银行
招商银行
国信证券
中国移动
中国联通
中国国家铁路集团
中国航天科技集团
中国石油
中国石化
新浪
腾讯
京东集团
百度
滴滴出行
快手
蚂蚁科技
支付宝

茅台
五粮液
剑南春
泸州老窖
汾酒
首农
中粮
北京糖酒公司
英美烟草
强生
宝洁
嘉实多
一汽大众
九牧厨卫
松下电器
华为
联想
微软
三星
小米
OPPO
VIVO
顺丰速运

以上排名不分前后

上届代表性展商及行业领军企业

身份识别与可信认证技术企业

泰雷兹 | Entrust | 斑马 | HID | 科思创 | Evolis | 英飞凌
SABIC | Elyctis | 威瑞德 | 华大电子 | 雄帝科技 | 华信 | 艾普维真
360集团 | 天威诚信 | 神思 | 大唐集团 | 得实 | 羽山数据 | 雨滴智能
华正联 | 阿里云 | 紫光同芯 | 远鉴科技 | 旷视 | 万里红 | 法高
华弘智谷 | 北京数字认证 | 奇安信 | 熵基 | 亚略特 | 安恒信息 | 复旦微
紫光联盛 | 腾讯 | 天融信 | 商汤科技 | 中科虹霸 | 蓝炬科技 | 中金认证
海鑫 | 眼神科技 | 青岛奥美克 | 百度 | 大白 | 至简墨奇 | 瑞源华德
圣点 | 上海CA | 盛视 | 天目爱视 | 宝捷拿 | 苏州奥美 | 中软高科

安全印刷及防伪溯源技术企业

霍尼韦尔 | 德拉鲁 | 锡克拜 | JURA | petrel | 捷德 | IAI
SUPYS | exim | Ingroupe | GET GROUP | 库尔兹 | KBA | 科卫宝
万垟防伪 | 鑑正防伪科技 | 中钞 | 邮票 | 车检中心 | 泰宝 | 中华商务
卫群 | 苏州印象 | 海南天鉴 | 甲骨文 | 上海中商 | 宏盾 | 广州人印股份
艾斯芸 | 丹德 | 豪格 | 华阳 | 武汉华工 | 深大极光 | 摩尔
大族激光 | 矽万 | 擎雷防伪科技公司 | 苏大维格 | 兆信 | 永丰余 | 大族激光
虎鲸 | 可得 | 纳姆达 | 兆日 | 珠海瑞明 | 冠众光学 | 傲飞
添金利 | 聚融 | 淮安天马 | 联点信息 | 吉林高信 | 中陇天 | 珈密

国家会议中心
中国最高规格会展场地

SDS举办场馆-国家会议中心是中国级别最高的会展中心

无可比拟的高规模硬件设置，将为您带来完美的参会体验

曾作为北京奥运会媒体中心、举办过APEC、一带一路峰会

等众多国家重大外事活动。地处北京亚奥核心商圈，两条

地铁线路通达，便捷交通条件将吸引更多嘉宾观众到会。

主办方还将为所有展商及参会代表提供专业酒店代订服务

行业盛宴

KEY FACTS OF SDS 2025
打造全球安全识别第一会展品牌
引领产业发展风向标

2000+
预计将超过2000家行业单位参与

260
260个展位专业展示
全球最高技术成果

18
18届成功举办，不断发展突破

80
全球顶尖专家
奉献80场精彩演讲

5000
专业观众人数预计突破5000人

2003
始创于2003年
北京市政府重点扶持的
国际展会活动

1000
国家各级部委的支持
预计将有超过1000位来自
政府主管及发行单位代表

75%
上届展商表示非常满意

30%
享誉全球的国际化展会
来自海外的展商及演讲嘉宾
占比达30%以上

55%+
近三届连续参展的企业占比
活动效果大有保障

参会注册费用

中国企业代表	主论坛+分论坛	通票
早鸟优惠价	¥4,100	¥4,800
常规注册费用	¥4,800	¥5,500

国际企业代表	主论坛+分论坛	通票
早鸟优惠价	¥7,600	¥9,000
常规注册费用	¥8,300	¥9,800

早鸟优惠价：2024年9月30日截止

参会费用含:

会议资料及门票、演讲材料、两天午餐、中英文同声传译。
不含酒店住宿及差旅费

优惠政策:

证卡票签专委会 会员单位 享有对应级别优惠
注册会刊及观展手册广告专享 9折优惠

企业注册演讲机会

时段（每场20分钟）	中国企业	境外企业
主论坛	28000	43000
专题论坛A	16000	24600
专题论坛B	22000	35000

A: 防伪与安全印务专题论坛　B: 证件、生物识别、数字身份技术专题论坛

赞助机会 本活动设有**论坛冠名赞助、金牌赞助、银牌赞助、抽奖赞助、胸卡挂绳赞助、手提袋赞助、胸卡赞助**，个性化展示宣传的最佳方案，详情咨询。

观展指南与会刊广告

会刊广告

单页彩页	210*285	2500元
封二/前扉页(独家)	210*285	7000元
封三广告(独家)	210*285	5000元
封面广告(独家)	210*210	23000元

观展指南

整版广告(仅4个名额)	145*80	2500元（折后价）

会　　刊: 印量1500本，发放给所有参会代表、嘉宾和部分重要观众，会后邮寄给行业内重要的应用单位

观展指南: 印量5000份，发放给现场所有观展用户以及参会代表、嘉宾

优惠政策: 参展及参会企业报名会刊彩页或观展手册广告专享10%优惠

展商及嘉宾评价

公安部第一研究所作为活动的协办单位，多年来在此和行业专家企业，形成了良好的互动合作和交流。

公安部第一研究所副所长多维身份识别与可信认证技术国家工程研究理事长 于锐

历经十余年发展，SDS已经成为目前行业中国规格最高、规模最大的专业平台，为促进产业发展，发挥了重要作用。

中国邮政集团公司邮票印制原局长 马丕中

JURA公司非常荣幸每年能够定期参加SDS。在这里我们能够结识亚洲最专业的用户。

国际货币协会原主席 JURA总经理 Barabas

证卡票签行业作为社会管理的重要环节，为社会管理发挥了重要作用。各大企业的参与也证明了活动的影响，希望活动越办越好。

中国防伪行业协会理事长 殷荣伍

在中国这个庞大市场里，SDS平台聚集着供应商、政府方和专业买家，德拉鲁一直将其作为联系中国市场的重要媒介。

德拉鲁首席运营官 Richard Hird

联系我们 Contact

中国国际科技促进会
China International Association for Promotion of Science and Technology

中国国际科技促进会证卡票签专业委员会
Security Identification Union (SID)

地址：北京市朝阳区建国路88号SOHO现代城D座1611
电话：86-010-85621202
邮箱：cids@vip.163.com

特别鸣谢合作伙伴
Special Support

全球战略合作伙伴
Global Strategic Partner

网罗行业最全资讯，汇集最新热点新闻
扫一扫关注活动官方公众号平台
免费订阅《安全识别世界》电子版杂志

www.sds-china.com.cn
欢迎登陆SDS展会官方网站了解更多活动资讯